	<b>PEMERINTAH KABUPATEN MUSI BANYUASIN</b> <b>DINAS PENANAMAN MODAL DAN PELAYANAN</b> <b>TERPADU SATU PINTU</b>	Nomor SOP	: 57 /SOP/DPMPPTSP/V/2021
		Tanggal Pembuatan	: 6 Desember 2021
		Tanggal Revisi	:
		Tanggal Efektif	: 6 Desember 2021
<b>BIDANG PENYELENGGARAAN PELAYANAN PERIZINAN</b> <b>DAN NON PERIZINAN</b>	Disahkan oleh	: Kepala DPMPPTSP Kab. Musi Banyuasin	
	Nama SOP	Usaha kehutanan lainnya usaha penyediaan jasa wisata alam pada suaka margasatwa, taman nasional, taman wisata alam. Taman hutan raya	
<b>Dasar Hukum</b>		<b>Kualifikasi Pelaksana</b>	
<ol style="list-style-type: none"> <li>Peraturan Pemerintah Nomor 5 Tahun 2021 tentang Penyelenggaraan Perizinan Berusaha Berbasis Berbasis Risiko</li> <li>Peraturan Pemerintah Nomor 22 Tahun 2021 Tentang Penyelenggaraan Perlindungan dan Pengelolaan Lingkungan Hidup</li> <li>Peraturan Menteri Lingkungan Hidup dan Kehutanan Nomor 3 Tahun 2021 Tentang Standar Kegiatan Usaha Pada Penyelenggaraan Perizinan Berusaha Berbasis Resiko Sektor Lingkungan Hidup dan Kehutanan</li> </ol>		<ol style="list-style-type: none"> <li>Memiliki kemampuan pelayanan</li> <li>Mengetahui tugas, fungsi dan mekanisme pelayanan</li> <li>Mengetahui Peraturan Perundang-undangan yang berkaitan dengan perizinan dan non perizinan</li> <li>Memiliki ketelitian dan keterampilan dalam menggunakan komputer</li> </ol>	
<b>Keterkaitan</b>		<b>Peralatan/Perlengkapan</b>	
Tim Teknis Dinas Penanaman Modal dan Pelayanan Terpadu Satu Pintu Kabupaten Musi Banyuasin		<ol style="list-style-type: none"> <li>Formulir permohonan</li> <li>Komputer dan Printer</li> <li>Alat Tulis Kantor</li> <li>Checklist kelengkapan dokumen izin</li> </ol>	
<b>Peringatan</b>		<b>Pencatatan dan Pendataan</b>	
Permohonan perizinan berusaha dan nonperizinan akan diproses apabila persyaratan telah lengkap dan benar		SOP disimpan dengan rapi dalam bentuk <i>hardcopy</i> dan <i>softcopy</i>	

**STANDAR OPERASIONAL PROSEDUR**  
**BAGAN ALUR PROSEDUR TETAP PELAYANAN PERIZINAN DAN NON PERIZINAN**  
**USAHA KEHUTANAN LAINNYA USAHA PENYEDIAAN JASA WISATA ALAM PADA SUAKA MARGASATWA, TAMAN NASIONAL, TAMAN WISATA ALAM. TAMAN HUTAN RAYA**

**Input** : Berkas Permohonan  
**Output** : NIB dan Sertifikat Standar  
**Consumer** : Perorangan dan Non Perorangan

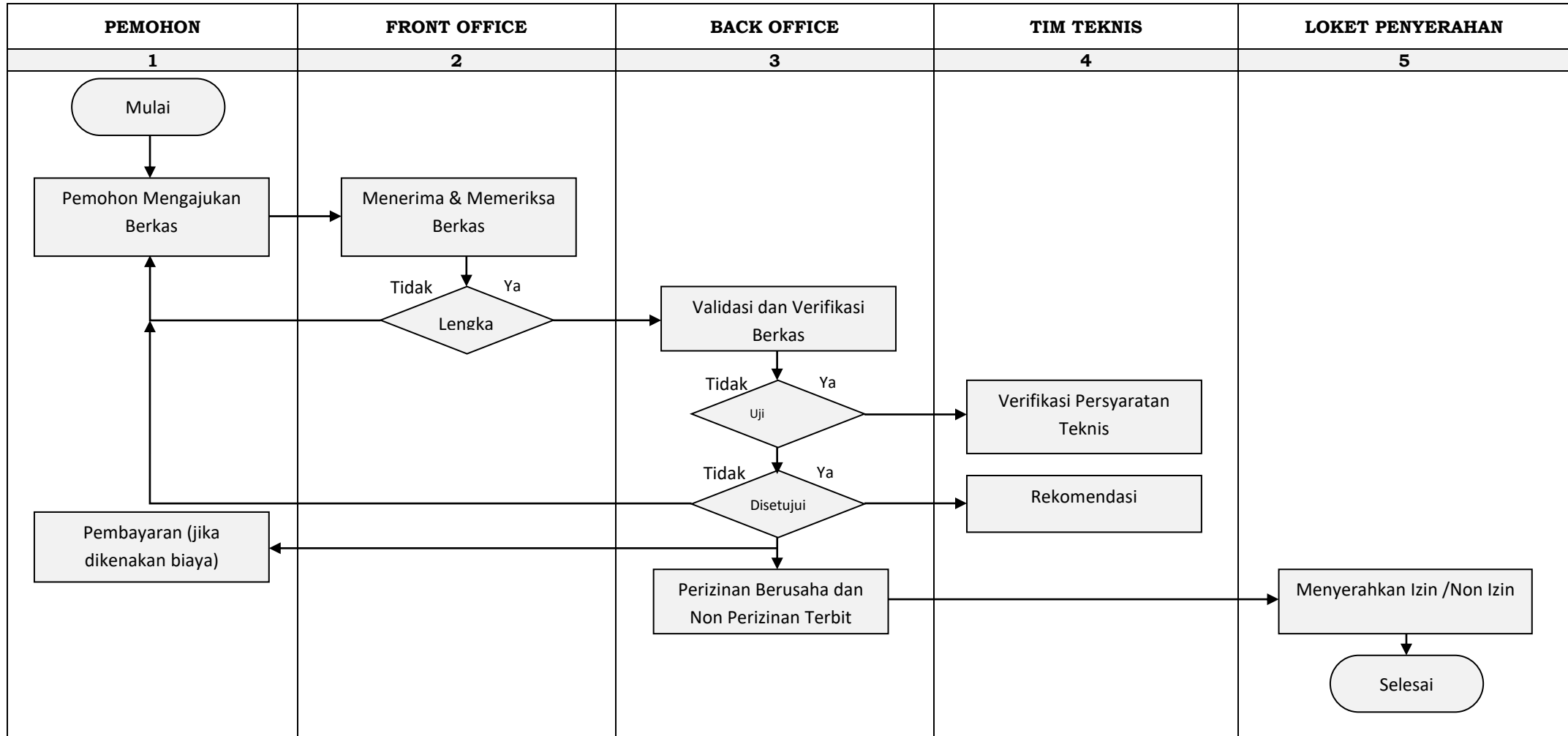

**DINAS PENANAMAN MODAL DAN PELAYANAN TERPADU SATU PINTU  
KABUPATEN MUSI BANYUASIN**

**STANDAR OPERASIONAL PROSEDUR  
USAHA KEHUTANAN LAINNYA USAHA PENYEDIAAN JASA WISATA ALAM PADA SUAKA MARGASATWA, TAMAN NASIONAL, TAMAN WISATA ALAM. TAMAN HUTAN RAYA**

<b>KODE KBLI</b>	<b>PEMBERI PERTIMBANGAN</b>	<b>DASAR HUKUM</b>	<b>P E R S Y A R A T A N</b>	<b>TINGKAT RISIKO</b>	<b>PERIZINAN USAHA</b>	<b>JANGKA WAKTU</b>	<b>MASA BERLAKU</b>	<b>PARAMETER</b>
02209	Tim Teknis berdasarkan Keputusan Bupati	<ol style="list-style-type: none"> <li>Peraturan Pemerintah Nomor 5 Tahun 2021 tentang Penyelenggaraan Perizinan Berusaha Berbasis Risiko</li> <li>Peraturan Pemerintah Nomor 22 Tahun 2021 Tentang Penyelenggaraan dan Pengelolaan Lingkungan Hidup</li> <li>Peraturan Menteri Lingkungan Hidup dan Kehutanan Nomor 3 Tahun 2021 Tentang Standar Kegiatan Usaha Pada Penyelenggaraan Perizinan Berusaha Berbasis Resiko Sektor Lingkungan Hidup dan Kehutanan</li> </ol>	<ol style="list-style-type: none"> <li>Surat Permohonan bermaterai @10.000</li> <li>Fotokopi Lunas PBB</li> <li>Kartu Kepesertaan BPJS Kesehatan/Sertifikat Kepesertaan BPJS Kesehatan</li> <li>Kartu Kepesertaan BP Jamsostek/Sertifikat Kepesertaan BP Jamsostek.</li> <li>Pas Photo 4 x 6 sebanyak 2 (dua) lembar</li> <li>Fotokopi NPWP Perusahaan /Perorangan yang telah diverifikasi dan sesuai dengan Sistem Konfirmasi Status Wajib Pajak</li> <li>Penyampaian persetujuan lingkungan berupa AMDAL;</li> <li>Pembuatan berita acara koordinat geografis areal yang dimohon;</li> <li>Pelunasan IPBPH;</li> <li>Rekomendasi dari Gubernur; dan</li> <li>Proposal teknis.</li> </ol>	Menengah Tinggi	NIB dan Sertifikat Standar	30 Hari kerja terhitung sejak diterimanya dokumen perizinan berusaha dan nonperizinan secara lengkap dan benar	35 Tahun	Taman Hutan Raya skala Kabupaten/Kota

**Lampiran : USAHA KEHUTANAN LAINNYA USAHA PENYEDIAAN JASA WISATA ALAM PADA SUAKA MARGASATWA, TAMAN NASIONAL, TAMAN WISATA ALAM. TAMAN HUTAN RAYA**

<b>KUALIFIKASI SASARAN</b>	<b>P E R S Y A R A T A N</b>	<b>PROSEDUR</b>	<b>STANDAR BIAYA</b>	<b>WAKTU PENYELESAIAN</b>
<p>Kelompok ini mencakup usaha di bidang kehutanan yang tidak tercakup dalam kelompok manapun, seperti produksi arang di hutan dengan cara tradisional.</p> <p>1. Usaha penyediaan jasa wisata alam pada suaka margasatwa, Taman Nasional, Taman Wisata Alam, Taman Hutan Raya;</p> <p>2. Penyediaan jasa wisata alam antara lain kegiatan pengusahaan informasi pariwisata alam, pramuwisata/Interpretasi Wisata Alam, Transportasi Wisata Alam, Perjalanan Wisata Alam, Cenderamata Wisata Alam, Makanan dan minuman wisata alam, persewaan peralatan wisata alam</p>	<ol style="list-style-type: none"> <li>1. Surat Permohonan bermaterai @10.000</li> <li>2. Fotokopi Lunas PBB</li> <li>3. Kartu Kepesertaan BPJS Kesehatan/Sertifikat Kepesertaan BPJS Kesehatan</li> <li>4. Kartu Kepesertaan BP Jamsostek/Sertifikat Kepesertaan BP Jamsostek.</li> <li>5. Pas Photo 4 x 6 sebanyak 2 (dua) lembar</li> <li>6. Fotokopi NPWP Perusahaan/Perorangan yang telah diverifikasi dan sesuai dengan Sistem Konfirmasi Status Wajib Pajak</li> <li>7. Penyampaian persetujuan lingkungan berupa AMDAL;</li> <li>8. Pembuatan berita acara koordinat geografis areal yang dimohon;</li> <li>9. Pelunasan IPBPH;</li> <li>10. Rekomendasi dari Gubernur; dan</li> <li>11. Proposal teknis.</li> </ol>	<ol style="list-style-type: none"> <li>1. Mengajukan permohonan melalui portal <a href="http://www.oss.go.id">www.oss.go.id</a></li> <li>2. Mengupload berkas persyaratan</li> <li>3. Menunggu pertimbangan teknis dari tim teknis</li> <li>4. Menunggu verifikasi dari DPMPSTSP untuk persetujuan</li> <li>5. Penerbitan perizinan berusaha</li> </ol>	<p>Gratis</p>	<p>30 Hari kerja terhitung sejak diterimanya dokumen perizinan berusaha dan nonperizinan secara lengkap dan benar</p>